

# Lelystad

Archipel 41 22 | Vraagprijs € 425.000 k.k.



## BESCHIKBAAR

[WWW.ARCHIPEL41-22.NL](http://WWW.ARCHIPEL41-22.NL)

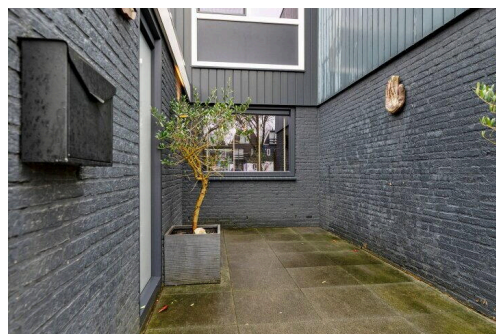
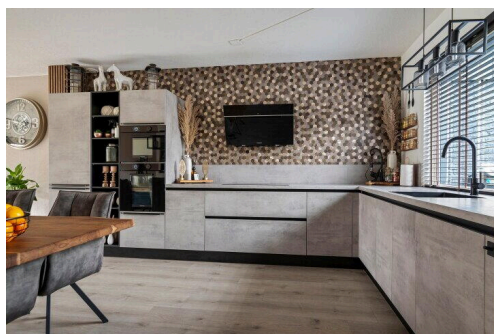
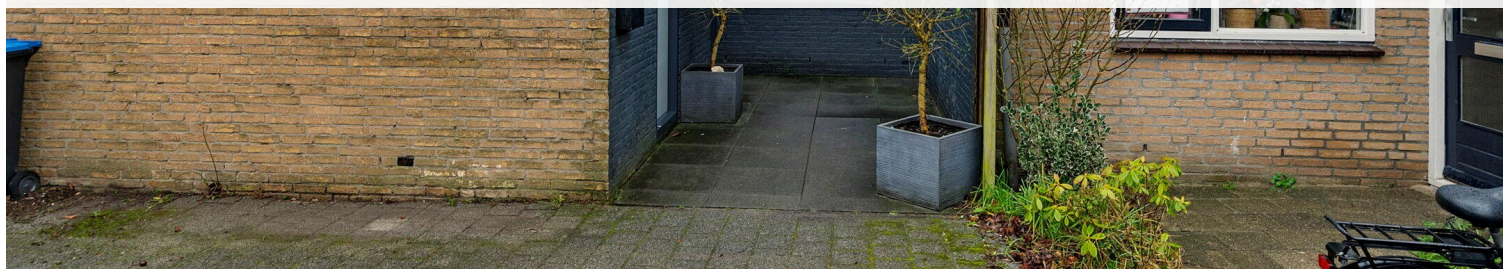

<b>Type object:</b>	Tussenwoning
<b>Bouwjaar:</b>	1979
<b>Woonoppervlakte:</b>	142 m <sup>2</sup>
<b>Perceeloppervlakte:</b>	143 m <sup>2</sup>
<b>Inhoud:</b>	480 m <sup>3</sup>
<b>Aantal kamers:</b>	5 kamers (4 slaapkamers)
<b>Website:</b>	<a href="http://www.archipel41-22.nl">www.archipel41-22.nl</a>

 **Buisman Makelaars**  
*Wij zorgen dat u zich thuis voelt*

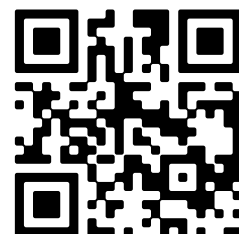

# Omschrijving

## Archipel 41 22, 8224 HS Lelystad

U kent het vast wel: mooi, mooier of mooist! Nu laten wij van Buisman Makelaars die keuze graag aan u, maar dat deze klokgevel woning in de zeer geliefde Archipel naar onze mening zeker één van bovengenoemde kwalificaties verdient is zeker!

Gewoon even wat kenmerken:

- Volledig nieuwe kunststof kozijnen met dubbel glas en kunststof gevelbekleding
- Een hele fraaie open keuken in L-opstelling, uitgevoerd in moderne beton-look kleurstelling
- In 2021 zijn er maar liefst 10 zonnepanelen aangebracht
- De woning geeft u direct het echte thuisgevoel
- Een flinke achtertuin op het westen gesitueerd
- Nieuwe, vergrootte en volledig betegelde badkamer met zwarte details
- VIER riante slaapkamers
- Een woning die écht op niveau is afgewerkt

Dit zijn zomaar wat kenmerken van deze vrijwel totaal gerenoveerde woning waarvan je er waarschijnlijk echt maar eentje in deze wijk vindt. Wij van Buisman Makelaars houden niet van overdrijven, of van het vertellen van onzin, dus neem gewoon even de moeite om te komen kijken.

Het centrum en het centraal station liggen op een paar minuutjes fietsen, maar veel dichterbij vindt u een heerlijk bosgebied een meerdere plekken waar de kinderen (maar u natuurlijk ook) fijn kunnen spelen.

Niets verbouwen en alleen maar genieten?? Neem dan gerust contact met ons op.

## Indeling

Begane grond: Entree; hal met meterkast, in moderne kleurstelling, volledig betegeld toilet met fonteintje en doorgang naar de berging en woonkamer; berging welke is voorzien van de wasmachine- en droger aansluiting en beschikt over kozijn met ventilatiooster; tuingerichte woonkamer met een grote schuifpui naar de tuin; open keuken (vernieuwd in 2021) in hoekopstelling welke is uitgevoerd in lichte kleurstelling en voorzien van de navolgende inbouwapparatuur: een inductie kookplaat, combi oven, RVS afzuigschouw, volledig geïntegreerde vaatwasser, koelkast, combi magnetron en flink wat kastruimte. De woonkamer met open keuken samen meten niet minder dan bijna 47m<sup>2</sup>!!

De begane grond verdieping is voorzien van een houtlook PVC vloer en hoofdzakelijk moderne convectoren radiatoren.

Eerste verdieping: Ruime overloop met eventueel ruimte voor een vaste kastenwand; twee riante slaapkamers van 13,4 en 16,9m<sup>2</sup>; zeer luxe, volledig betegelde badkamer (2021) welke is vergroot en voorzien van een inloopdouche, badkamer meubel met twee kranen, een tweede toilet (vrijhangend) en een designradiator.

De verdieping is voorzien van een in moderne kleurstelling uitgevoerde laminaatvloer.

Tweede verdieping: Via een vaste trap, met bovenaan een deur bereikt u de (voormalige) voorzolder van circa 14m<sup>2</sup>, welke momenteel wordt gebruikt als extra slaapkamer; separate ruimte met de opstelling van de cv-ketel (Nefit uit 2019, eigendom); riante VIERDE slaapkamer van niet minder dan 14,1m<sup>2</sup>, welke vanwege de lichtinval en hoogte van de kamer veel ruimer voelt dan doet vermoeden.

Tuin: De tuin is op het zonnige westen gesitueerd en meet ongeveer 11 diep x 5,5 meter breed en is voorzien van een ruim terras bij de woning, erfafscheidingen, een "gazon" van kunstgras en een gezellige, vrijstaande houten

overkapping van 4,52 x 2,61 meter.

Prijs: € 425.000,00 kosten koper

Aanvaarding: in overleg.

Bijzonderheden:

- Bouwjaar: 1979
- Woonoppervlakte: 142m<sup>2</sup>
- Perceeloppervlakte: 143m<sup>2</sup> eigen grond
- Inhoud: 480m<sup>3</sup>
- Kunststof kozijnen met (deels) draaikiiep/kantelramen, vlieghorren en een aluminium schuifpui een schuifpui, voorzien van hr++ beglazing
- De gevelbekleding is eveneens in onderhoudsvriendelijk kunststof (Keralit) uitgevoerd
- In 2021 zijn er 10 zonnepanelen geïnstalleerd
- De woonkamer inclusief open keuken meet maar liefst 47m<sup>2</sup>
- In 2020 is de kruipruimte geïsoleerd met EPS++ parels
- Keuken vervangen in 2021 en voorzien van (voornamelijk) Samsung inbouw apparatuur
- Dakbedekking van de woning is in 2017 en het schuurdak in 2019 vervangen
- Beide dakgroten zijn vervangen (rechts in 2019, links in 2024)
- Dexze woning is gelegen in een rustige, kindvriendelijke woonwijk met veel groen in de directe omgeving
- CV: Nefit Pro Line NXTHRC24/CW3 uit 2019, eigendom
- Badkamer vergroot en vervangen in november 2021
- Meterkast uitgebreid in 2021
- Een circa 11 meter diepe achtertuin met houten overkapping, welke op het westen is gesitueerd!
- Heerlijk ruime woning in een autoluwe, kinderrijke buurt, zeer nabij diverse basisscholen, stadscentrum en bosgebied
- Energielabel: B, geldig tot 25 januari 2035
- De gepubliceerde informatie is indicatief en toegepaste maten betreffen circa maten waaraan nadrukkelijk geen rechten kunnen worden ontleend.

## Kenmerken

Vraagprijs: € 425.000 k.k.

Aanvaarding: In overleg

## Bouw

Object type: Eengezinswoning, tussenwoning

Soort bouw: Bestaande bouw

Bouwjaar: 1979

Soort dak: Samengesteld dak bedekt met bitumineuze dakbedekking

## Oppervlakte en inhoud

Woonoppervlakte: 142 m<sup>2</sup>

Perceeloppervlakte: 143 m<sup>2</sup>

Inhoud: 480 m<sup>3</sup>

## Indeling

Aantal kamers: 5 kamers (4 slaapkamers)

Aantal badkamers: 1 badkamer en 1 apart toilet

Badkamervoorzieningen: Inloopdouche, toilet, vloerverwarming, en wastafelmeubel

Aantal woonlagen: 3 woonlagen

Voorzieningen: Mechanische ventilatie, schuifpui, en zonnepanelen

## Energie

Energietabel: B

Isolatie: Dubbel glas, muurisolatie en vloerisolatie

Verwarming: Cv-ketel

Warm water: Cv-ketel

Cv ketel: Nefit pro line nxthrc24/cw3 (gas gestookt combiketel uit 2019, eigendom)

## Buitenruimte

Ligging: Beschutte ligging, in bosrijke omgeving en in woonwijk

Tuin: Achtertuin en voortuin

Achtertuin: 61 m<sup>2</sup> (11,00 meter diep en 5,50 meter breed)

Ligging tuin:

Gelegen op het westen en

## Bergruimte

Schuur berging:

Inpandig

Voorzieningen schuur:

Elektra, verwarming en stromend water

Soort parkeergelegenheid:

Openbaar parkeren

# Op de kaart

[View larger map](#)

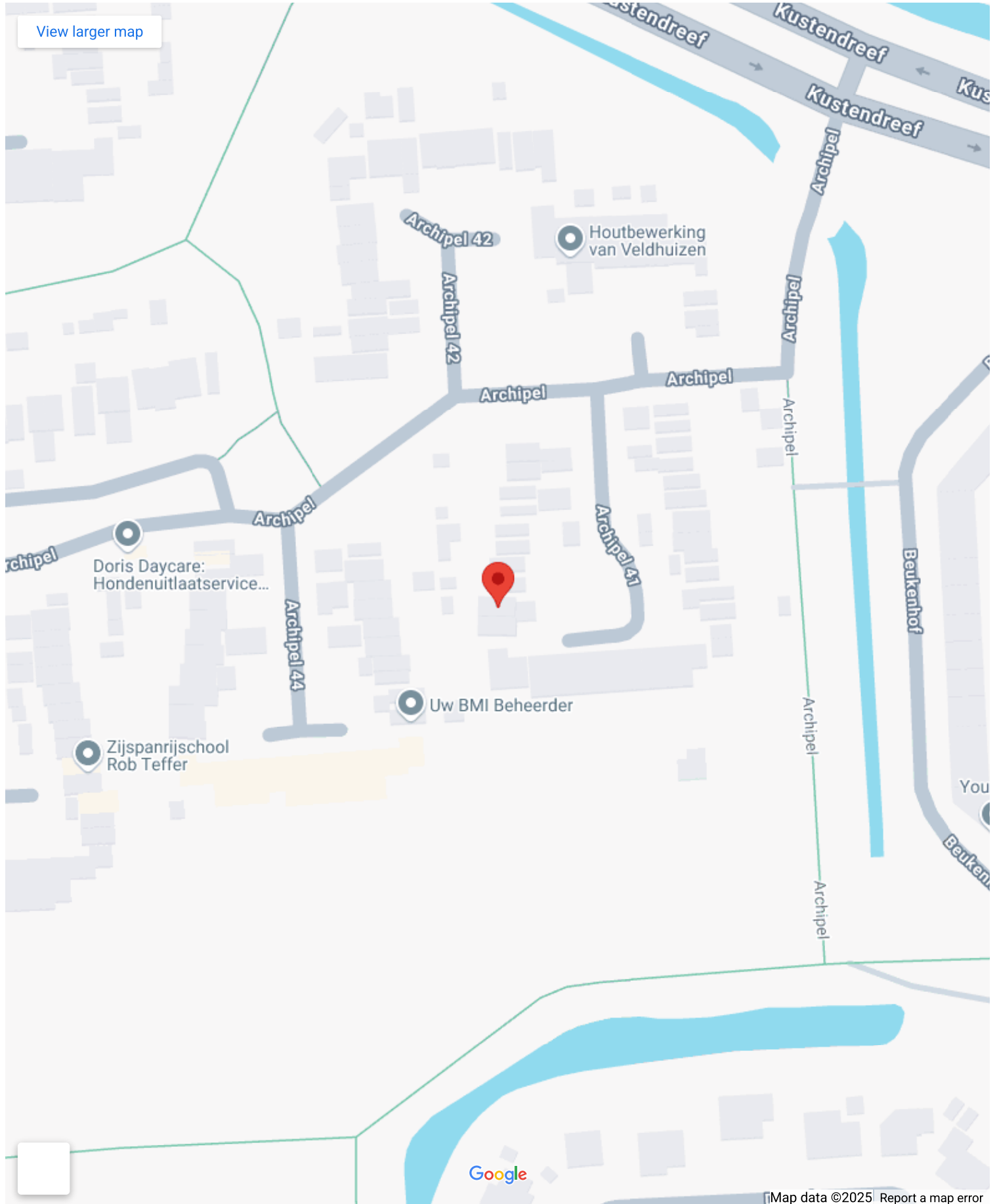

Google

Map data ©2025 Report a map error

# Op de kaart



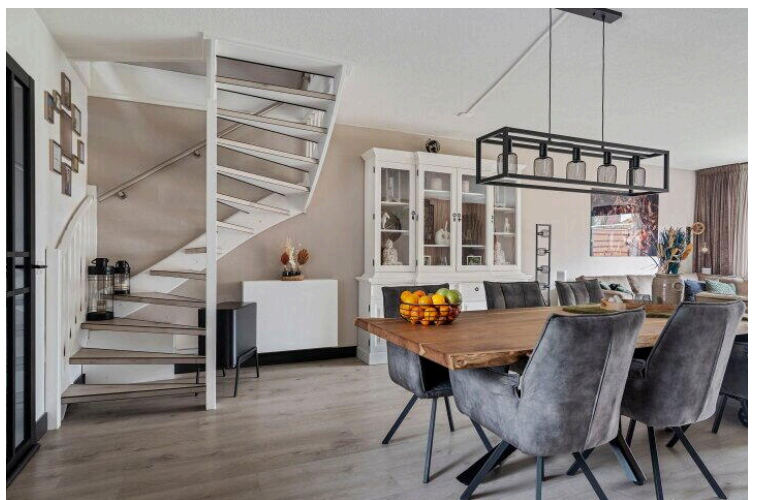
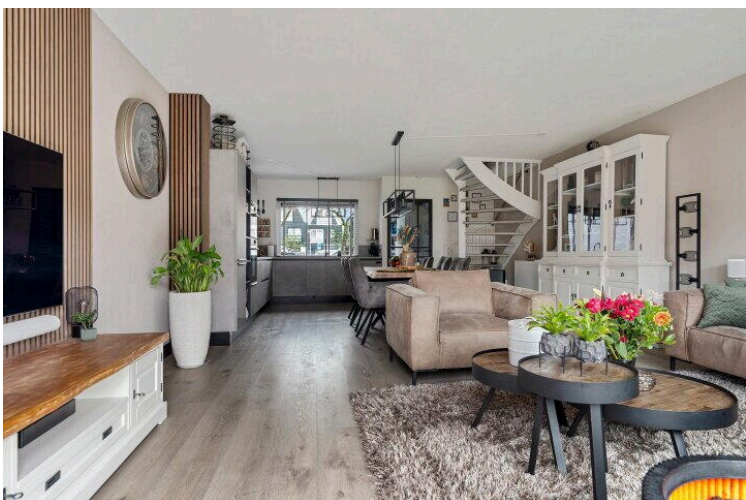
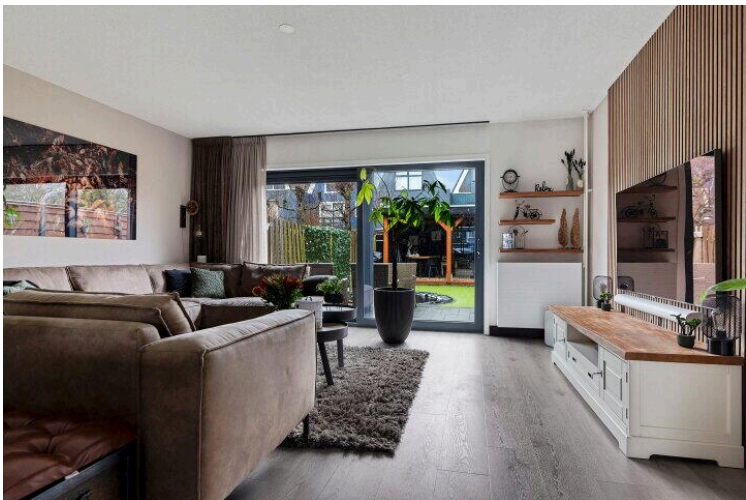
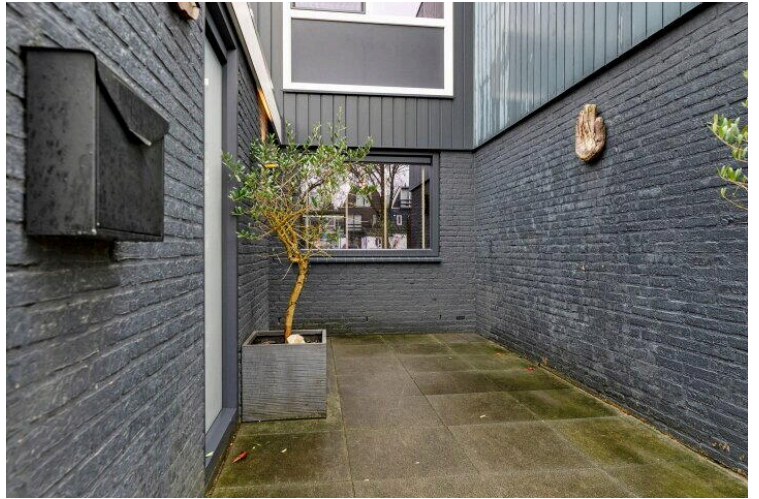



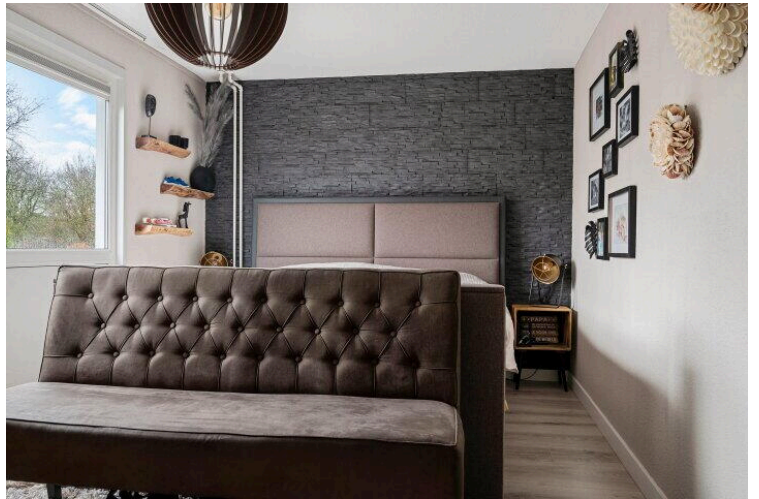
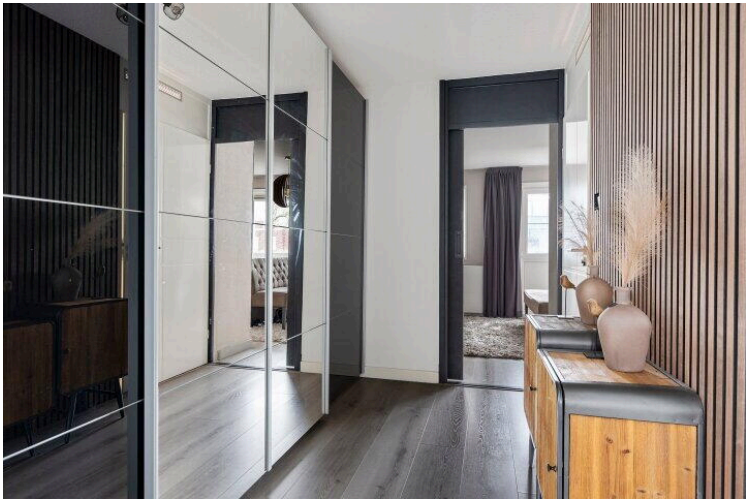
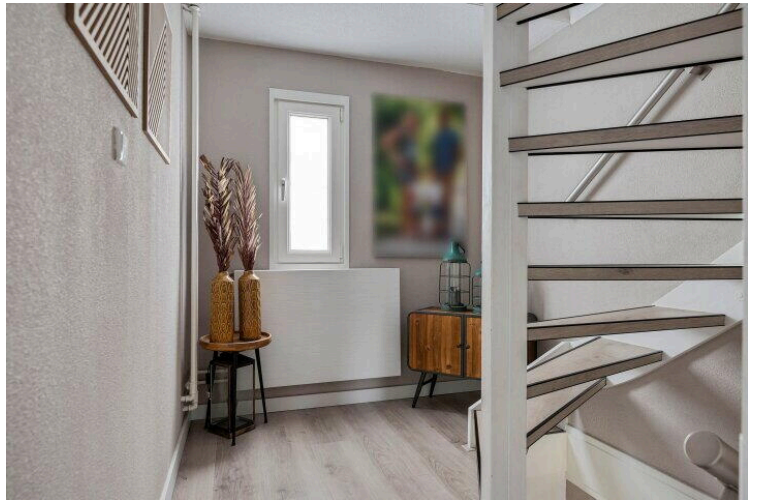
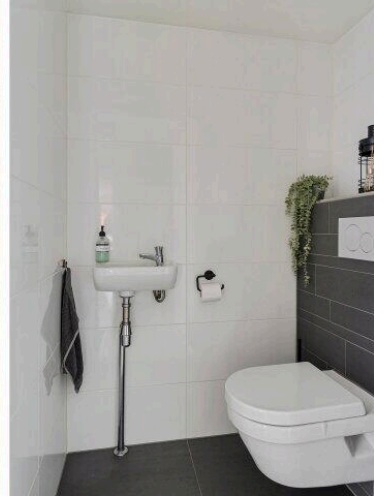
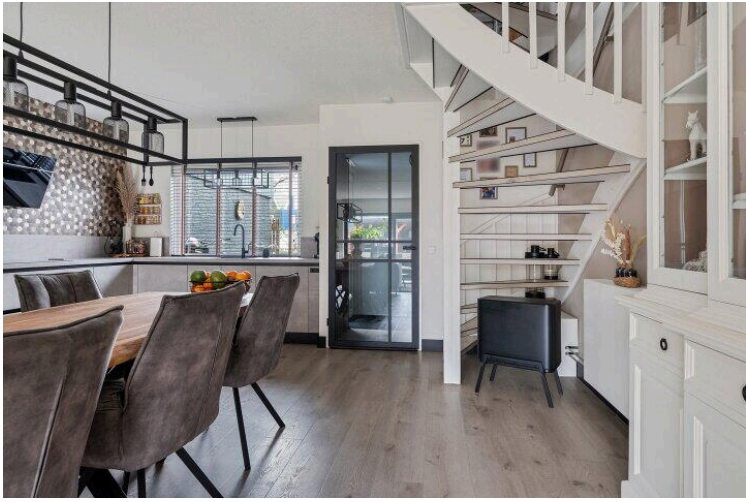

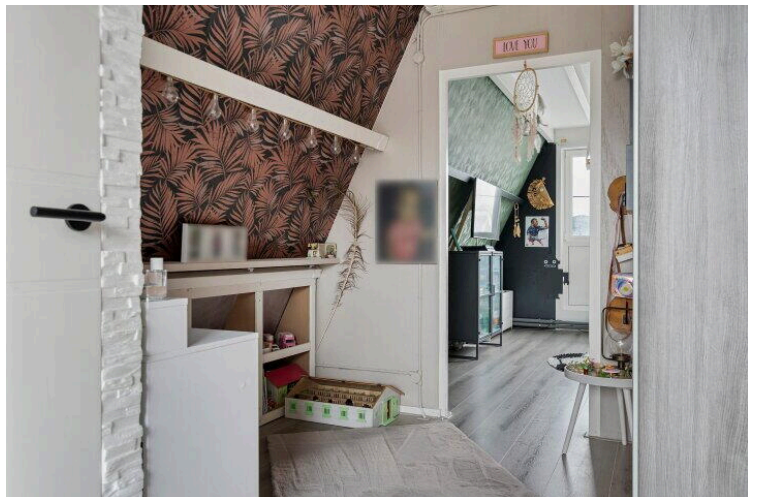
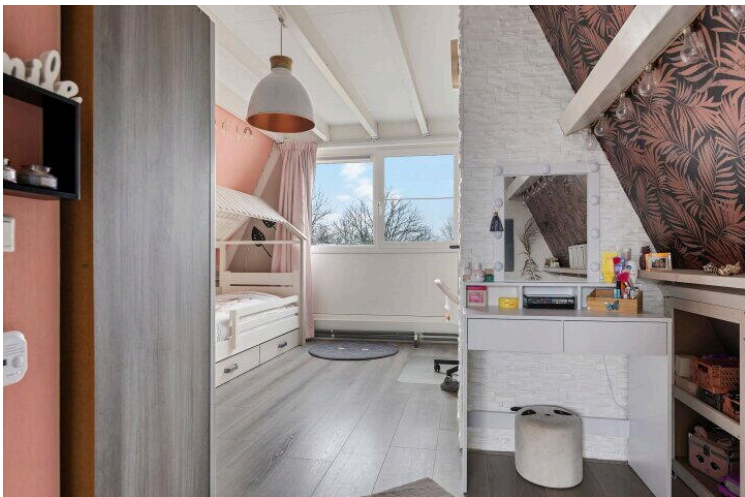

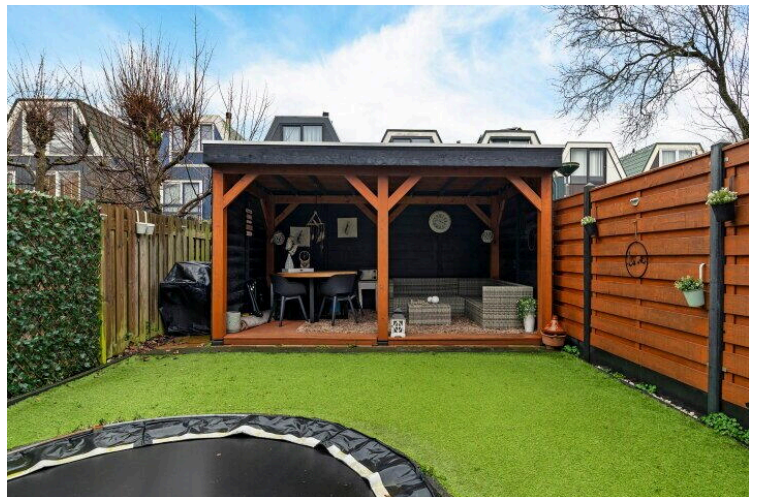
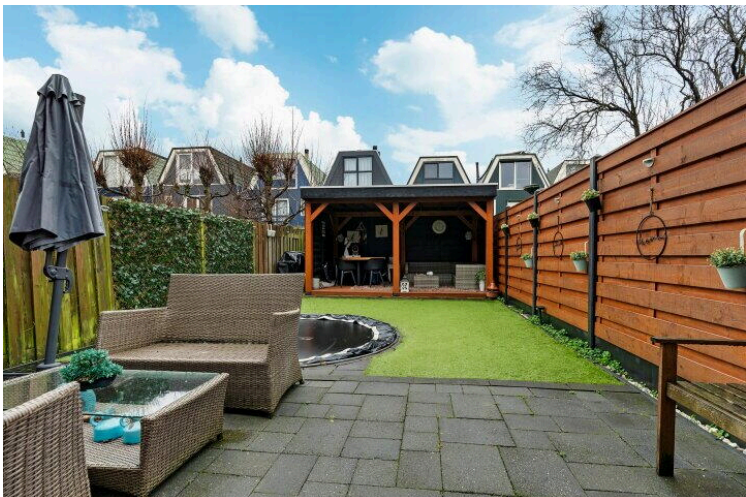
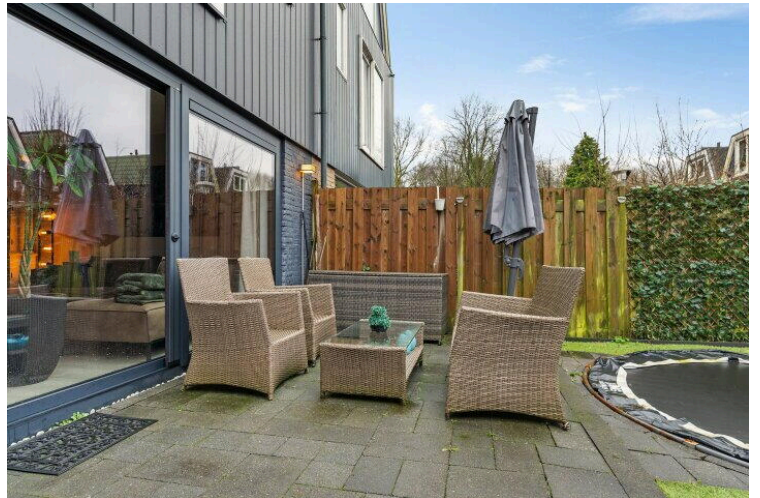
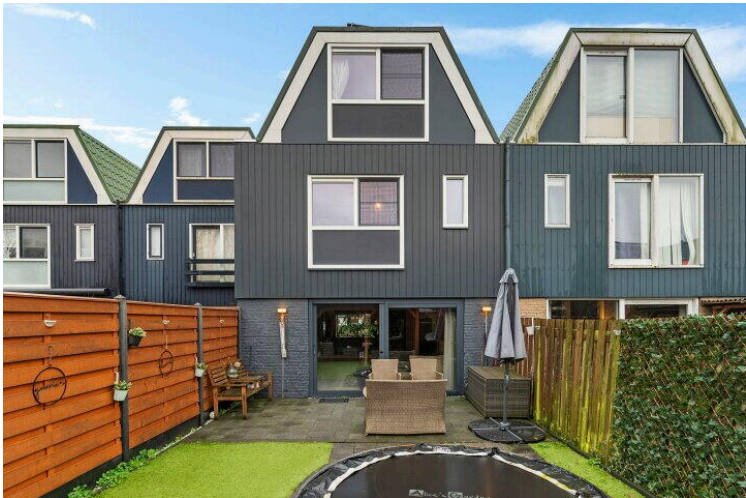
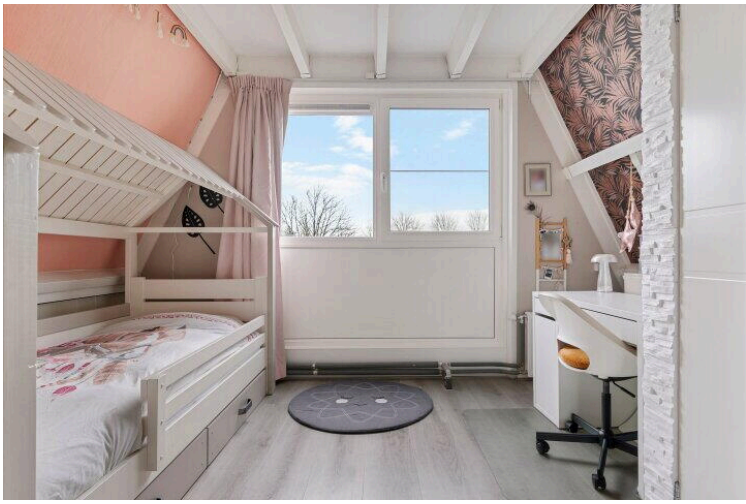

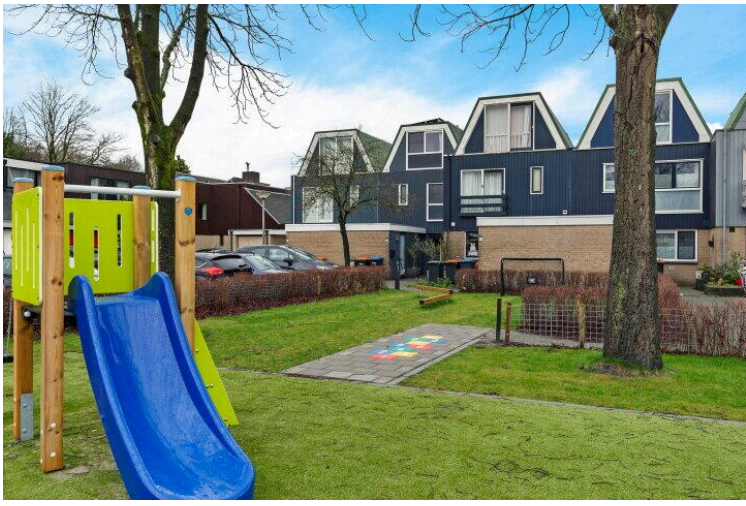

# Lijst van zaken



## Persoonlijke gegevens

Naam:

Adres te verkopen woning: **Archipel 41-22 te Lelystad**

Datum:

Voor de onderstaande zaken -ongeacht of ze roerend dan wel onroerend zijn- geldt dat ze soms wel en soms niet in de woning achterblijven. De lijst is bedoeld om duidelijkheid te scheppen om discussies achteraf te voorkomen.

**Let op!** Indien er geen duidelijkheid bestaat omtrent een zaak en/of indien er geen nadere afspraken zijn gemaakt over een zaak betekent dit dat de betreffende zaak wordt meegenomen door verkoper en dus **niet** achterblijft in de woning.

	Blijft achter	Gaat mee	Kan worden overgenomen	n.v.t.
<b>Woning</b>				
<b>Interieur</b>				
Verlichting, te weten:				
- inbouwspots/dimmers	<input type="checkbox"/>	<input type="checkbox"/>	<input type="checkbox"/>	<input checked="" type="checkbox"/>
- losse (hang)lampen	<input type="checkbox"/>	<input checked="" type="checkbox"/>	<input type="checkbox"/>	<input type="checkbox"/>
- plafonnieres	<input type="checkbox"/>	<input checked="" type="checkbox"/>	<input type="checkbox"/>	<input type="checkbox"/>
(Losse)kasten, legplanken, te weten:				
- <b>kast op overloop en voorste slaapkamer</b>	<input type="checkbox"/>	<input type="checkbox"/>	<input checked="" type="checkbox"/>	<input type="checkbox"/>
- <b>bedden kinderen</b>	<input type="checkbox"/>	<input type="checkbox"/>	<input checked="" type="checkbox"/>	<input type="checkbox"/>
Raamdecoratie/zonwering binnen, te weten:				
- gordijnrails/ gordijnen/ vitrages/ rolgordijnen	<input type="checkbox"/>	<input checked="" type="checkbox"/>	<input type="checkbox"/>	<input type="checkbox"/>
- lamellen/ jaloezieën/ luxaflex	<input type="checkbox"/>	<input type="checkbox"/>	<input type="checkbox"/>	<input type="checkbox"/>
- <b>zolder blijven de gordijnen hangen</b>	<input type="checkbox"/>	<input type="checkbox"/>	<input checked="" type="checkbox"/>	<input type="checkbox"/>
- <b>slaapkamer achterzijde blijft luxaflex achter</b>				
- <b>raam luxaflex beneden</b>				
- <b>hangdressoir zwart slaapkamer</b>				
Vloerdecoratie, te weten:				
- vloerbedekking	<input type="checkbox"/>	<input type="checkbox"/>	<input type="checkbox"/>	<input checked="" type="checkbox"/>
- parketvloer/ laminaat/ houten vloer (delen)	<input checked="" type="checkbox"/>	<input type="checkbox"/>	<input type="checkbox"/>	<input type="checkbox"/>
- plavuizen/ PVC	<input checked="" type="checkbox"/>	<input type="checkbox"/>	<input type="checkbox"/>	<input type="checkbox"/>
- <b>extra PVC platen stel de vloer raakt beschadigd</b>	<input checked="" type="checkbox"/>	<input type="checkbox"/>	<input type="checkbox"/>	<input type="checkbox"/>
(Voorzet) openhaard met toebehoren	<input type="checkbox"/>	<input type="checkbox"/>	<input type="checkbox"/>	<input checked="" type="checkbox"/>
Allesbrander	<input type="checkbox"/>	<input type="checkbox"/>	<input type="checkbox"/>	<input checked="" type="checkbox"/>
Houtkachel/ (gas) kachels	<input type="checkbox"/>	<input type="checkbox"/>	<input type="checkbox"/>	<input checked="" type="checkbox"/>
Designradiator(en)	<input checked="" type="checkbox"/>	<input type="checkbox"/>	<input type="checkbox"/>	<input type="checkbox"/>
Overig, te weten:				
- Spiegel(s) los of vast	<input type="checkbox"/>	<input checked="" type="checkbox"/>	<input type="checkbox"/>	<input type="checkbox"/>
Welke ruimtes: <b>spiegel badkamer blijft achter</b>				
<b>Keuken</b>				
Keukenblok (met bovenkasten)	<input checked="" type="checkbox"/>	<input type="checkbox"/>	<input type="checkbox"/>	<input checked="" type="checkbox"/>

# Lijst van zaken



<b>Keuken (inbouw)apparatuur, te weten:</b>				
- Kookplaat/ (gas) fornuis	<input checked="" type="checkbox"/>	<input type="checkbox"/>	<input type="checkbox"/>	<input type="checkbox"/>
- afzuigkap	<input checked="" type="checkbox"/>	<input type="checkbox"/>	<input type="checkbox"/>	<input type="checkbox"/>
- (combi)-oven	<input checked="" type="checkbox"/>	<input type="checkbox"/>	<input type="checkbox"/>	<input type="checkbox"/>
- (combi)-magnetron	<input checked="" type="checkbox"/>	<input type="checkbox"/>	<input type="checkbox"/>	<input type="checkbox"/>
- koelkast	<input checked="" type="checkbox"/>	<input type="checkbox"/>	<input type="checkbox"/>	<input type="checkbox"/>
- vriezer	<input type="checkbox"/>	<input checked="" type="checkbox"/>	<input type="checkbox"/>	<input type="checkbox"/>
- vaatwasser	<input checked="" type="checkbox"/>	<input type="checkbox"/>	<input type="checkbox"/>	<input type="checkbox"/>
- Quooker	<input type="checkbox"/>	<input type="checkbox"/>	<input type="checkbox"/>	<input checked="" type="checkbox"/>
- <b>Nog een extra legplank zwart keuken, glasplank in de hoek</b>	<input checked="" type="checkbox"/>	<input type="checkbox"/>	<input type="checkbox"/>	<input type="checkbox"/>
<b>Sanitair/sauna</b>				
<b>Toilet met de volgende toebehoren:</b>				
- toiletrolhouder	<input checked="" type="checkbox"/>	<input type="checkbox"/>	<input type="checkbox"/>	<input type="checkbox"/>
- toilet(houder)	<input checked="" type="checkbox"/>	<input type="checkbox"/>	<input type="checkbox"/>	<input type="checkbox"/>
-	<input type="checkbox"/>	<input type="checkbox"/>	<input type="checkbox"/>	<input type="checkbox"/>
<b>Badkamer met de volgende toebehoren:</b>				
- wastafelmeubel	<input checked="" type="checkbox"/>	<input type="checkbox"/>	<input type="checkbox"/>	<input type="checkbox"/>
- planchet	<input type="checkbox"/>	<input type="checkbox"/>	<input type="checkbox"/>	<input checked="" type="checkbox"/>
- toiletkast	<input checked="" type="checkbox"/>	<input type="checkbox"/>	<input type="checkbox"/>	<input type="checkbox"/>
- toiletrolhouder	<input checked="" type="checkbox"/>	<input type="checkbox"/>	<input type="checkbox"/>	<input type="checkbox"/>
- toiletborstel(houder)	<input type="checkbox"/>	<input checked="" type="checkbox"/>	<input type="checkbox"/>	<input type="checkbox"/>
- handdoekhouder	<input checked="" type="checkbox"/>	<input type="checkbox"/>	<input type="checkbox"/>	<input type="checkbox"/>
Sauna met toebehoren	<input type="checkbox"/>	<input type="checkbox"/>	<input type="checkbox"/>	<input checked="" type="checkbox"/>
	<input type="checkbox"/>	<input type="checkbox"/>	<input type="checkbox"/>	<input type="checkbox"/>
<b>Exterieur/installaties/veiligheid/energiebesparing</b>				
Schotel/antenne	<input type="checkbox"/>	<input type="checkbox"/>	<input type="checkbox"/>	<input checked="" type="checkbox"/>
Brievenbus	<input checked="" type="checkbox"/>	<input type="checkbox"/>	<input type="checkbox"/>	<input type="checkbox"/>
(Voordeur)bel	<input checked="" type="checkbox"/>	<input type="checkbox"/>	<input type="checkbox"/>	<input type="checkbox"/>
Alarminstallatie	<input type="checkbox"/>	<input type="checkbox"/>	<input type="checkbox"/>	<input checked="" type="checkbox"/>
(Veiligheids)sloten en overige inbraakpreventie	<input checked="" type="checkbox"/>	<input type="checkbox"/>	<input type="checkbox"/>	<input type="checkbox"/>
Rookmelders	<input checked="" type="checkbox"/>	<input type="checkbox"/>	<input type="checkbox"/>	<input type="checkbox"/>
Screens/rolluiken/ zonnescerm <b>vliegramen</b>	<input checked="" type="checkbox"/>	<input type="checkbox"/>	<input type="checkbox"/>	<input type="checkbox"/>
CV met toebehoren	<input checked="" type="checkbox"/>	<input type="checkbox"/>	<input type="checkbox"/>	<input type="checkbox"/>
(Klok)thermostaat	<input checked="" type="checkbox"/>	<input type="checkbox"/>	<input type="checkbox"/>	<input type="checkbox"/>
<b>Warmwatervoorziening, te weten:</b>				
- via CV-installatie	<input checked="" type="checkbox"/>	<input type="checkbox"/>	<input type="checkbox"/>	<input type="checkbox"/>
- boiler	<input checked="" type="checkbox"/>	<input type="checkbox"/>	<input type="checkbox"/>	<input type="checkbox"/>
- close-in boiler	<input type="checkbox"/>	<input type="checkbox"/>	<input type="checkbox"/>	<input checked="" type="checkbox"/>
-	<input type="checkbox"/>	<input type="checkbox"/>	<input type="checkbox"/>	<input type="checkbox"/>
Mechanische ventilatie	<input checked="" type="checkbox"/>	<input type="checkbox"/>	<input type="checkbox"/>	<input type="checkbox"/>
Luchtbehandeling	<input type="checkbox"/>	<input type="checkbox"/>	<input type="checkbox"/>	<input checked="" type="checkbox"/>

Isolatievoorzieningen (voorzetramen/radiatorfolie etc.), te weten:



# Lijst van zaken



-	<input checked="" type="checkbox"/>	<input type="checkbox"/>	<input type="checkbox"/>	<input type="checkbox"/>
Veiligheidsschakelaar wasautomaat	<input checked="" type="checkbox"/>	<input type="checkbox"/>	<input type="checkbox"/>	<input checked="" type="checkbox"/>
Waterslot wasautomaat	<input type="checkbox"/>	<input type="checkbox"/>	<input type="checkbox"/>	<input checked="" type="checkbox"/>
Zonnepanelen 10 stuks, bouwjaar 2021	<input checked="" type="checkbox"/>	<input type="checkbox"/>	<input type="checkbox"/>	<input type="checkbox"/>
	<input type="checkbox"/>	<input type="checkbox"/>	<input type="checkbox"/>	<input type="checkbox"/>

## Tuin Inrichting

Tuinaanleg/bestrating	<input checked="" type="checkbox"/>	<input type="checkbox"/>	<input type="checkbox"/>	<input type="checkbox"/>
Bepanting	<input type="checkbox"/>	<input checked="" type="checkbox"/>	<input type="checkbox"/>	<input type="checkbox"/>
Buitenverlichting	<input checked="" type="checkbox"/>	<input type="checkbox"/>	<input type="checkbox"/>	<input type="checkbox"/>
Tuinhuis/buitenberging	<input checked="" type="checkbox"/>	<input type="checkbox"/>	<input type="checkbox"/>	<input type="checkbox"/>
Kasten/werkbank in tuinhuis/berging	<input type="checkbox"/>	<input checked="" type="checkbox"/>	<input type="checkbox"/>	<input type="checkbox"/>
(Broei)kas	<input type="checkbox"/>	<input type="checkbox"/>	<input type="checkbox"/>	<input checked="" type="checkbox"/>
Overige tuin, te weten:	<input type="checkbox"/>	<input type="checkbox"/>	<input type="checkbox"/>	<input type="checkbox"/>
- (sier)hek/ schutting	<input checked="" type="checkbox"/>	<input type="checkbox"/>	<input type="checkbox"/>	<input type="checkbox"/>
- vlaggenmast(houder)	<input type="checkbox"/>	<input type="checkbox"/>	<input type="checkbox"/>	<input checked="" type="checkbox"/>
- losse planten potten	<input type="checkbox"/>	<input checked="" type="checkbox"/>	<input type="checkbox"/>	<input type="checkbox"/>
- laadpaal	<input type="checkbox"/>	<input type="checkbox"/>	<input type="checkbox"/>	<input checked="" type="checkbox"/>
- schutting aankleding	<input type="checkbox"/>	<input checked="" type="checkbox"/>	<input type="checkbox"/>	<input type="checkbox"/>

## Overig

Zijn er zaken die geen eigendom zijn van verkoper omdat er sprake is van een leasecontract. Zo ja, neemt verkoper de zaak mee of moet het betreffende contract worden overgenomen?

Ja                      Nee                      Gaat mee                      Moet worden overgenomen

	<input type="checkbox"/>	<input checked="" type="checkbox"/>	<input type="checkbox"/>	<input type="checkbox"/>
	<input type="checkbox"/>	<input type="checkbox"/>	<input type="checkbox"/>	<input type="checkbox"/>
	<input type="checkbox"/>	<input type="checkbox"/>	<input type="checkbox"/>	<input type="checkbox"/>

Bijlage(n) over te nemen contracten:

-
-

Voor akkoord,

De opdrachtgever/verkoper,  
(en echtgeno(o)t(e)/partner)

Koper,  
(en echtgeno(o)t(e)/partner)

plaats en datum:

plaats en datum:



## Vragenlijst over de woning

Adres van de woning: Archipel 41-22 te Lelystad

### 1. Bijzonderheden

- a. Zijn er nadat u het perceel in eigendom hebt gekregen nog andere, eventuele aanvullende notariële of onderhandse akten opgesteld met betrekking tot het perceel?  ja  nee

Zo ja, welke?

.....

- b. Zijn er mondelinge of schriftelijke afspraken gemaakt over aangrenzende percelen (*denk hierbij aan regelingen voor het gebruik van een poort, schuur, garage, tuin, overeenkomsten met meerdere burens toezeggingen, erfafscheidingen*)?  niet bekend  ja  nee

Zo ja, welke zijn dat?

.....

- c. Wijken de huidige terreinafscheidingen af van de kadastrale eigendomsgrenzen (*denk hierbij ook aan strookjes grond van de gemeente die u in gebruik heeft, of grond van u die gebruikt wordt door de burens*)?  niet bekend  ja  nee

Zo ja, waaruit bestaat die afwijking?

.....

- d. Is een gedeelte van de woning, schuur, garage of schutting gebouwd op grond van de burens of andersom?  niet bekend  ja  nee

Zo ja, graag nader toelichten:

.....

- e. Heeft u grond van derden in gebruik?  niet bekend  ja  nee

Zo ja, welke grond?

.....

- f. Rusten er 'bijzondere lasten en beperkingen' op de woning en/of het perceel (*Bijzondere lasten en beperkingen kunnen privaatrechtelijke beperkingen zijn zoals (lijdende) erfdienstbaarheden (bijvoorbeeld een recht van overpad), kwalitatieve verplichtingen, kettingbedingen, vruchtgebruik, voorkeursrecht (bijvoorbeeld een eerste recht van koop), opstalrecht, erfpacht, huurkoop. Het kan ook gaan om publiekrechtelijke beperkingen zoals een aanschrijving van de gemeente in het kader van een illegale verbouwing*)?

ja  nee



## Vragenlijst over de woning

Zo ja, welke?

### Zie bewijs van eigendom

g. Is de Wet voorkeursrecht gemeenten van toepassing?  ja  nee

h. Is er een anti-speculatiebeding en/of zelfbewoningsplicht van toepassing op de woning?  ja  nee

Zo ja, hoe lang nog?  
.....

i. Is er sprake van een beschermd stads- of dorpsgezicht of loopt er een procedure tot aanwijzing daartoe?  ja  nee

Is er sprake van een gemeentelijk-, provinciaal-of rijksmonument of loopt er een procedure tot aanwijzing daartoe?  ja  nee

Is er volgens het bestemmingsplan sprake van een beeldbepalend of karakteristiek object?  ja  nee

j. Is er sprake (geweest) van ruilverkaveling?  ja  nee

Zo ja, moet u hiervoor ruilverkavelingsrente betalen?  ja  nee

Zo ja, hoeveel en voor hoe lang?

Bedrag: € .....

Duur: ...

k. Is er sprake van onteigening?  ja  nee

l. Is de woning of de grond geheel of gedeeltelijk verhuurd of bij anderen in gebruik?  n.v.t.  ja

nee

Zo ja:

Is er een huurcontract/ gebruiksovereenkomst?  ja  nee

Indien er geen contract of overeenkomst is, beschrijf hieronder wat (mondeling) met de huurder/ gebruiker is afgesproken:  
.....

Welk gedeelte is verhuurd/ in gebruik gegeven?  
.....

Welke delen vallen onder gezamenlijk gebruik?  
.....

## Vragenlijst over de woning

Welke zaken zijn van de huurder en mag hij verwijderen bij ontruiming  
(bijvoorbeeld geiser, keuken, lampen)?

.....

Heeft de huurder een waarborgsom gestort?  ja  nee

Zo ja, hoeveel? €

.....

Heeft u nog andere afspraken met de huurders gemaakt?  ja  nee

Zo ja, welke?

.....

m. Is er over de woning een geschil/procedures gaande, al dan niet bij  
de rechter, huurcommissie of een andere instantie (bijvoorbeeld  
onteigening/kwesties met burens, zoals erfdiensbaarheden,  
recht van overpad, erfafscheidingen e.d.)?

ja  nee

Zo ja, welke is/zijn dat?

.....

n. Is er bezwaar gemaakt tegen de waardebeschikking WOZ?

ja  nee

Zo ja, toelichting:

.....

o. Zijn er door de overheid of nutsbedrijven verbeteringen of  
herstellingen voorgeschreven of aangekondigd die nog niet naar  
behoren zijn uitgevoerd?

ja  nee

Zo ja, welke?

.....

p. Zijn er in het verleden subsidies of premies verstrekt die bij  
verkoop van de woning voor een deel kunnen worden  
teruggevorderd?

ja  nee

Zo ja, welke?

.....

q. Is de woning onbewoonbaar verklaard of in het verleden ooit  
onbewoonbaar verklaard geweest?

ja  nee

Zo ja, waarom?

.....

## Vragenlijst over de woning

- r. Is er bij verkoop sprake van een omzetbelastingheffing  
(bijvoorbeeld omdat het een voormalig bedrijfsonroerendgoed  
is, of een woning met praktijkgedeelte, of omdat u pas  
ingrijpend verbouwd hebt)?  ja  nee  
Zo ja, waarom?
- .....

- s. Hoe gebruikt u de woning nu (bijvoorbeeld woning, praktijk,  
winkel opslag)? Woning  
Is dat gebruik volgens de gemeente toegestaan?  ja  nee  
Zo nee, heeft de gemeente dit strijdige gebruik wel eens bij u aangekaart?  ja  nee  
Hoe heeft de gemeente dit strijdige gebruik bij u aangekaart?
- .....

### 2. Gevels

- a. Is er sprake (geweest) van vochtdoorslag of aanhoudend  
vochtige plekken op de gevels?  ja  nee  
Zo ja, waar?
- .....

- b. Zijn er (gerepareerde) scheuren/beschadigingen in/aan  
de gevels aanwezig?  ja  nee  
Zo ja, waar?
- .....

- c. Zijn de gevels tijdens de bouw geïsoleerd?  niet bekend  ja  nee  
Zo nee, zijn de gevels daarna (deels) geïsoleerd?  niet bekend  ja  nee  
Zo ja, wanneer heeft de isolatie van de gevels plaatsgevonden  
en met welk isolatiemateriaal?
- .....

Heeft u een certificaat of bewijs van het na-isoleren?  ja  nee  
Is er sprake van volledige isolatie?  niet bekend  ja  nee  
Zo nee, welke delen van de gevels zijn er niet geïsoleerd?

.....

- d. Zijn de gevels ooit gereinigd?  niet bekend  ja  nee  
Zo ja, volgens welke methode en wanneer?

## Vragenlijst over de woning

**Niet gereinigd maar alles is vervangen. Op de gevel zat houten betimmering. Dat is vervangen door keralit.**

### 3. Dak(en)

a. Hoe oud zijn de daken ongeveer?

Platte daken: **2017 vervangen door de verkoper voor wij het huis van kochten**   
niet bekend

Overige daken: **schuur dak is vervangen samen met de burens 13-02-2019 10 jaar garantie**

b. Heeft u last van daklekkages (gehad)?  ja  nee

Zo ja, waar?

**Schuurdak, deze is vervangen zie hierboven.**

c. Zijn er in het verleden gebreken geconstateerd aan de dakconstructie zoals scheve, doorbuigende, krakende, beschadigde en/of aangetaste dakdelen?  ja  nee

Zo ja, waar?

.....

d. Heeft u het dak al eens (gedeeltelijk) laten vernieuwen c.q. laten repareren?  ja  nee

Zo ja, welk (gedeelte van het) dak en waarom?

**in 2017 toen wij hier kwamen wonen was het dak net vervangen door de verkoper. Zelf wel nog dak inspectie laten uitvoeren toen wij de dakgoot rechts lieten vervangen. Geen gebreken aan dak geconstateerd.**

e. Is het dak tijdens de bouw geïsoleerd?

Platte daken: .....  niet bekend  ja  nee

Overige daken: .....  niet bekend  ja  nee

Zo nee, is het dak daarna geïsoleerd?

Platte daken: .....  niet bekend  ja  nee

Overige daken: .....  niet bekend  ja  nee

Zo ja, wanneer heeft de isolatie plaatsgevonden en met welk isolatiemateriaal?

.....

Heeft u een certificaat of bewijs van het na-isoleren?  ja  nee

## Vragenlijst over de woning

Is er sprake van volledige isolatie?

Platte daken: .....  niet bekend  ja  nee

Overige daken: .....  niet bekend  ja  nee

Zo nee, welke delen zijn er niet geïsoleerd?

.....

f. Zijn de regenwaterafvoeren lek of verstopt?  ja  nee

Zo ja, toelichting:

.....

g. Zijn de dakgoten lek of verstopt?  ja  nee

Zo ja, toelichting:

**dakgoot recht vervangen 25-11-2019 10 jaar garantie**

**Dakgoot links vervangen met de burens 8-04-2024 10 jaar garantie**

### 4. Kozijnen, ramen en deuren

a. Van welk materiaal zijn de buitenkozijnen gemaakt (*bijvoorbeeld hout, kunststof of aluminium of een andersoortig materiaal*)?

**Kunststof**

b. Wanneer zijn de buitenkozijnen, ramen en deuren voor het laatst geschilderd?

**NVT alles is vervangen door kunststof behalve het gedeelte bij de burens in de achtertuin.**

Is dit gebeurd door een erkend schildersbedrijf?  ja  nee

Zo ja, door wie?

.....

c. Functioneren alle scharnieren en sloten?  ja  nee

Zo nee, toelichting:

.....

d. Zijn voor alle afsluitbare deuren, ramen etc. sleutels aanwezig?  ja  nee

Zo nee, voor welke deuren, ramen etc. niet?

.....

e. Is er sprake van isolerende beglazing?  ja  nee

## Vragenlijst over de woning

Zo ja, welk type glas (*bijvoorbeeld HR, HR+, HR++ of HR+++*, zie de glassponning waarin doorgaans staat vermeld welke type glas er is geplaatst)?

**HR++**

Is er sprake van isolerende beglazing in de gehele woning?  ja  nee

Zo nee, welke ramen zijn niet geïsoleerd?

.....

- f. Is er bij de isolerende beglazing sprake van condensvorming tussen het glas (*denk aan lekkende ruiten*)?  ja  nee
- Zo ja, waar?
- .....

### 5. Vloeren, plafonds en wanden

- a. Is er sprake (geweest) van vochtdoorslag of optrekkend vocht op de vloeren, plafonds en/of wanden?  ja  nee
- Zo ja, waar?
- .....

- b. Is er sprake (geweest) van schimmelvorming op de vloeren, plafonds en/of wanden?  ja  nee
- Zo ja, waar?
- .....

- c. Zijn er (gerepareerde) of (verborgen) scheuren en/of beschadigingen in/aan vloeren, plafonds en/of wanden aanwezig?  ja  nee
- Zo ja, waar?
- .....

- d. Hebben zich in het verleden problemen voorgedaan met de afwerkingen (*bijvoorbeeld loszittend tegelwerk, loslatend behang of spuitwerk, holklinkend of loszittend stucwerk, etc.*)?  ja  nee
- Zo ja, waar?
- .....

- e. Is er sprake (geweest) van gebreken aan de vloerconstructie, zoals scheve, doorbuigende, krakende, beschadigde en/of aangetaste vloerdelen?  ja  nee

## Vragenlijst over de woning

Zo ja, waar?

.....

- f. Is er sprake van vloerisolatie?  niet bekend  ja  nee

Zo ja, wanneer heeft de isolatie van de vloer plaatsgevonden en met welk isolatiemateriaal?

**20-10-2020 kruipruimte is geïsoleerd met EPS++parels**

Heeft u een certificaat of bewijs van het na-isoleren?  ja  nee

Is er sprake van volledige isolatie?  niet bekend  ja  nee

Zo nee, welke delen zijn er niet geïsoleerd?

.....

### 6. Fundering, kruipruimte en kelder

- a. Is er sprake (geweest) van gebreken aan de fundering?  niet bekend  ja  nee

Zo ja, waar?

.....

- b. Is de kruipruimte toegankelijk?  ja  nee

Is de kruipruimte droog?  meestal  ja  nee

Zo nee of meestal, toelichting:

.....

- c. Is er sprake van vochtdoorslag door de kelderwand?  soms  ja  nee

Zo ja of soms, toelichting?

.....

- d. Is de grondwaterstand in de afgelopen jaren waarneembaar gewijzigd of is er sprake van wateroverlast geweest?  ja  nee

Zo ja, heeft dit tot problemen geleid in de vorm van water

in de kruipruimte c.q. kelder?  n.v.t.  ja  nee

Zo nee, tot wat voor andere problemen heeft dit geleid?

.....

### 7. Installaties

- a. Wat voor warmte-installatie(s) is/zijn er aanwezig in de woning (bijvoorbeeld cv-installatie, WTW-systeem, WKO-systeem, (hybride) warmtepomp, airconditioning, zonneboiler, elektrische boiler, pelletkachel dan wel een andere installatie)?

**CV installatie**

## Vragenlijst over de woning

Is/zijn de installatie(s) eigendom?  ja  nee

Zo nee, toelichting (bijvoorbeeld de installatie(s) is/ zijn gehuurd of geleased. Tevens huur-/leaseprijs vermelden):

.....

Merk van de installatie(s):

**Nefit**

Type(nummer) van de installatie(s):

**Nefit Pro Line NXTHRC24/CW3**

Installatiedatum van de installatie(s):

### September 2019 heeft de verkoper een nieuwe ketel geplaatst

Op welke datum is/zijn deze installatie(s) voor het laatst onderhouden?

**2023**

Is het onderhoud uitgevoerd door een erkend bedrijf?  ja  nee

Zo ja, door wie?

.....

- a. Zijn er de afgelopen tijd zaken opgevallen ten aanzien van de installatie(s) (bijvoorbeeld de cv-installatie moet meer dan 1 keer per jaar bijgevuld worden of de installatie functioneert niet goed)?

ja  nee

Zo ja, wat is u opgevallen?

.....

- b. Zijn er radiatoren die niet warm worden?

ja  nee

Zo ja, welke?

.....

- c. Zijn er radiatoren of (water)leidingen die lekken?

ja  nee

Zo ja, waar en welke?

.....

- d. Zijn er radiatoren of (water)leidingen die ooit zijn bevroren?

ja  nee

Zo ja, waar?

.....

Heeft u vloerverwarming in de woning?  ja  nee

Zo ja, betreft dit elektrische vloerverwarming, vloerverwarming

**Deze is afgedopt, hebben hier nooit gebruikt van gemaakt omdat de vloer geëgaliseerd moest worden voor het leggen van de PVC vloer**

met warm water of anders?  elektrisch  warm water

overig, namelijk:

.....



## Vragenlijst over de woning

Waar bevindt zich de elektrische vloerverwarming?  n.v.t.

Waar bevindt zich de vloerverwarming met warm water?  n.v.t.

Waar bevindt zich de overige vloerverwarming?  n.v.t.

e. Zijn er vertrekken die niet (goed) warm worden?  ja  nee

Zo ja, welke?

**In de schuur is geen radiator aanwezig. Ruimte is geïsoleerd en afgewerkt met gipsplaten.**

f. Heeft de woning zonnepanelen die uw eigendom zijn?  ja  nee

Heeft de woning zonnepanelen die worden gehuurd of geleased?  ja  nee

Kan het huurcontract/ leasecontract worden overgenomen

door koper?  niet bekend  ja  nee

Zo ja, dan overnamecontract opvragen.

.....  
Hoeveel zonnepanelen zijn er aanwezig?

Aantal: **10**

Zo ja, blijven de zonnepanelen achter?  nader overeen te komen  ja  nee

Wat is de capaciteit van één zonnepaneel? (*De capaciteit van zonnepanelen wordt uitgedrukt in Wattlek (Wp). Bijvoorbeeld één zonnepaneel levert 390 Wp*)

**3,70 KWP**

Functioneren alle zonnepanelen?  niet bekend  ja  nee

Wat is het merk/ type van de zonnepanelen?

**REC370 Alpha White**

Maakt u gebruik van een app om de opbrengst van de zonnepanelen te bekijken?

ja  nee

Zo ja, welke?

**My Solar edge**

In welk jaar zijn de zonnepanelen geplaatst en door wie?

Jaar: **22-11-2021**

Installateur: EnergieWerken BV

Is de btw over het aankoopbedrag teruggevraagd van de belastingdienst?

ja  nee

Hoeveel stroom heeft u het afgelopen jaar opgewekt?

Jaar: 2024

## Vragenlijst over de woning

Aantal kWh:

Hoe lang zit er nog fabrieksgarantie op de zonnepanelen?

25 Jaar

Zijn de zonnepanelen aangeschaft met subsidie?

ja  nee

Zo ja, moet de subsidie worden terugbetaald?

n.v.t.

ja

nee

Zo ja, welk bedrag moet worden terugbetaald?

€ .....

- g. In welk jaar zijn voor het laatst de aanwezige schoorsteenkanalen/rookgasafvoeren geveegd/gereinigd?

**NVT**

- h. Wanneer heeft u de aanwezige schoorsteenkanalen voor het laatst gebruikt?

**NVT**

Is de trek van aanwezige schoorsteenkanalen goed?

niet bekend  ja  nee

- i. Zijn er onderdelen van de elektrische installatie vernieuwd  
(onder de elektrische installatie wordt verstaan alle elektra  
leidingen/ schakelaars stopcontacten, meterkast e.d.)?

niet bekend  ja  nee

Zo ja, wanneer en welke onderdelen?

### Extra groep gemaakt voor de nieuwe keuken 2021

Zijn er gebreken aan de elektrische installatie?

ja  nee

Zo ja, welke?

.....

- j. Is er een laadpaal aanwezig voor een elektrische auto?

ja  nee

Zo ja, blijft deze achter?

nader overeen te komen

ja  nee

- k. Is er mechanische ventilatie of een soortgelijk systeem aanwezig?

ja  nee

Zo ja, functioneert dit systeem naar behoren?

ja  nee

Zo nee, toelichting:

.....

Wanneer is dit systeem voor het laatst onderhouden?

**2022**

Hoe oud is dit systeem ongeveer?

## Vragenlijst over de woning

Was al aanwezig toen wij hier kwamen wonen in 2017. Wij hebben geen idee hoe oud het systeem is. De monteur die in 2022 de ventilatie gereinigd heeft gaf aan dat het systeem er nog goed uitzag. Voor 2017 is er weinig gebruik gemaakt van dit systeem omdat de ventilatie in de badkamer achter de tegels verscholen zat. Wij hebben de monteur van de badkamer ook nog naar het systeem laten kijken bij het plaatsen van de nieuwe badkamer en alles werkt naar behoren. Dit systeem hoefde niet vervangen te worden. Afstandsbediening aanwezig.

- l. Is er een domoticsysteem of een soortgelijk systeem aanwezig (Een domoticsysteem bedient de verwarming, verlichting, verwarming, audio, ventilatie e.d. automatisch)?  ja  nee

Zo ja, functioneert dit systeem naar behoren?  ja  nee

Zo nee, toelichting:

.....

Hou oud is dit systeem ongeveer?

.....

- m. Zijn er rookmelders op ieder verdieping aanwezig?  ja  nee

Zo ja, hoe oud zijn de rookmelders ongeveer?

.....

### 8. Sanitair, riolering en keuken

- a. Zijn er beschadigingen aan wastafels, douche, bad, toiletten, gootstenen en kranen?  ja  nee

Zo ja, welke?

.....

- b. Hoe oud is de badkamer ongeveer?

**November 2022**

- c. Lopen de afvoeren van wastafels, douche, bad, toiletten, gootstenen en kranen goed door?  ja  nee

Zo nee, welke niet?

.....

- d. Is de woning aangesloten op het gemeentelijke riool?  ja  nee

- e. Zijn er gebreken (geweest) aan de riolering, zoals breuken, stankoverlast, lekkages, etc.?  ja  nee

Zo ja, welke?

.....

## Vragenlijst over de woning

- f. Is er een andere voorziening, zoals een septictank, beerput of dergelijk aanwezig?  niet bekend  ja  nee  
Zo ja, wat is er aanwezig en hoe dient dit te worden onderhouden?  
.....

- g. Van welk jaar dateert de keukenopstelling ongeveer?

**Juni 2021**

- h. Van welk jaar dateert de inbouwapparatuur ongeveer?

**Juni 2021**

Functioneert alle inbouwapparatuur?  ja  nee  
Zo nee, welk inbouwapparaat functioneert niet?

- i. Heeft u een kokend water kraan (*bijvoorbeeld een Quooker kraan of een soortgelijke kraan*)?  ja  nee  
Zo ja, functioneert deze kraan naar behoren en hoe oud is deze kraan ongeveer?  
.....

### 9. Diversen

- a. Wat is het bouwjaar van de woning? **1979**

- b. Zijn er asbesthoudende materialen in/op de woning/ bijgebouw(en) aanwezig (*bijvoorbeeld asbest zeil, een asbestplaat die onder en/of achter de CV ketel is geplaatst, asbesthoudend isolatiemateriaal om de verwarmingsbuis, asbesthoudend koord bij oude cv-ketels/gaskachels, asbestgolfplaten e.d.*)?  
 niet bekend  ja  nee

Zo ja, welke en waar?

**asbestplaat achter de CV ketel**

- c. Blijft er in de woning zeil achter, al dan niet vastgelijmd, dat is aangeschaft tussen 1955 en 1982?  niet bekend  ja  nee

- d. Is er sprake van loden leidingen in de woning?  niet bekend  ja  nee  
Zo ja, waar?  
.....

- e. Is er een Japanse duizendknoop aanwezig in de tuin?  
(*Een Japanse duizendknoop is een exotische plant, welke moeilijk te verwijderen is. De sterke wortelstokken en stengels van de Japanse duizendknoop zijn in staat om*

## Vragenlijst over de woning

*schade te veroorzaken aan gebouwen, leidingen en wegen*)  niet bekend  ja  nee

- f. Is er in puin/asbest afval in de grond/tuin aanwezig?  niet bekend  ja  nee
- g. Heeft u elders lekkages gehad (*dus los van het dak/sanitair/riolering*)?  niet bekend  ja  nee
- h. Is de grond verontreinigd?  
Zo ja, is er een onderzoeksrapport?  niet bekend  ja  nee  
 n.v.t.  ja  nee  
Zo ja, heeft de gemeente/provincie een onderzoeks-  
of saneringsbevel opgelegd?  n.v.t.  ja  nee
- i. Is er een olietank aanwezig of aanwezig geweest?  niet bekend  ja  nee  
Zo ja, is deze gesaneerd/verwijderd?  n.v.t.  ja  nee  
Als deze is gesaneerd, waar is de olietank op het perceel  
gesitueerd?  
Is er een Kiwa-certificaat aanwezig?  n.v.t.  ja  nee
- j. Is er sprake van overlast door ongedierte in of (rond)om  
de woning (*denk aan muizen, ratten, kakkerlakken, etc.*)?  ja  nee  
Zo ja, waar?  
.....
- k. Is de woning aangetast door houtworm, boktor,  
ander ongedierte of zwam?  niet bekend  ja  nee  
Zo ja, waar?  
.....  
Zo ja, is deze aantasting al eens behandeld?  n.v.t.  ja  nee  
Zo ja, wanneer en door welk bedrijf?  
.....
- l. Is er sprake van chlorideschade (betonrot) (*betonrot komt vooral voor in kruipruimtes van  
woningen gebouwd tussen 1965 en 1981 die voorzien zijn van betonnen vloerelementen van het  
merk Kwaaitaal of Manta. Ook andere beton- elementen - bijvoorbeeld balkons - kunnen  
aangetast zijn*)?  niet bekend  ja  nee  
Zo ja, waar?  
.....

## Vragenlijst over de woning

- m. Hebben er verbouwingen en/of aanbouwen plaatsgevonden in en/of om de woning?  ja  nee

Zo ja, welke ver-/aانبouwingen, in welk jaartal en door welk bedrijf zijn deze uitgevoerd?

.....

- n. Zijn er verbouwingen of uitbreidingen uitgevoerd zonder omgevingsvergunning (voorheen bouwvergunning)?  niet bekend  ja  nee

Zo ja, welke?

.....

- o. Is er sprake van glasvezel internet?  niet bekend  ja  nee

- p. Bent u in het bezit van een definitief energieprestatiecertificaat/energielabel?  ja  nee

**Energielabel B**

### 10. Vaste lasten

- a. Hoeveel betaalde u voor de laatste aanslag onroerendezaakbelasting? €  
Belastingjaar: 2024

- b. Wat is de WOZ-waarde? €  
Peiljaar: 306.000

- c. Hoeveel betaalde u voor de laatste aanslag waterschapslasten? € 42,90  
Belastingjaar: 2024

- d. Hoeveel betaalde u voor de laatste aanslag gemeentelijke belastingen (zoals rioolheffing en afvalstoffenheffing e.d.)? € 104,44  
Belastingjaar: 2024

- e. Welke voorschotbedragen betaalt u maandelijks aan de nutsbedrijven?
- |                  |       |
|------------------|-------|
| Gas& Elektra     | € 222 |
| Water:           | €22   |
| Stadsverwarming: | €nvt  |
| Anders:          | €     |

## Vragenlijst over de woning

Wat is uw jaarverbruik voor gas/ elektriciteit en water?

Gas	m3	:1377
Elektriciteit hoog	kWh	:
Elektriciteit laag	kWh	:
Elektriciteit totaal	kWh	:2547
Water	m3	:129
Stadsverwarming	GJ	:
Anders:		:

Met hoeveel bewoners bewoonde u de woning? aantal: **5** bewoners

- f. Zijn er lease- en/of huurkoopcontracten (*bijvoorbeeld keuken, kozijnen, cv-ketel, etc.*)?  ja  nee  
Zo ja, welke?

Zijn deze contracten overdraagbaar op de koper? *Let op! Veel lease- en huurkoopcontracten zijn niet langer overdraagbaar op een koper. Neem hiervoor contract op met de betreffende leverancier.*

ja  nee

Hoe lang lopen de contracten nog en wat is de eventuele afkoopsom?

Afkoopsom:

€ ...

Duur:

- g. Als er sprake is van erfpacht of opstalrecht:

Hoe hoog is dan de canon per jaar?

€

Heeft u alle canons betaald?

n.v.t.

ja  nee

Is de canon afgekocht?

n.v.t.

ja  nee

Zo ja, tot wanneer?

.....

- h. Heeft u alle gemeentelijke belastingen die u verschuldigd

bent al betaald?

ja  nee

Zijn er variabele bedragen voor gemeenschappelijke poorten, inritten of terreinen?

ja  nee

Zo ja, hoe hoog en waarvoor?

€

- i. Heeft u, om in de straat te parkeren, een parkeervergunning nodig?  ja  nee  
Hoeveel parkeervergunningen kunnen er maximaal worden aangevraagd?  
Wat zijn de kosten voor deze parkeervergunning(en) per jaar?

€

## Vragenlijst over de woning

### 11. Garanties

Zijn er lopende onderhoudscontracten en/of garantieregelingen overdraagbaar aan de koper? (zoals dakbedekking, cv-installatie, dubbele beglazing, etc.)

ja  nee

Zo ja, welke?

**Waarschijnlijk dakbedekking, dakgoot, zonnepanelen, kozijnen, keuken, vloer en trap**

### 12. Nadere informatie (overige zaken die de koper naar uw mening moet weten):

**Schutting aan één kan vervangen samen met de buren (mei 2022) Andere kant schutting staat scheef en zal ooit vervangen moeten worden.**

**Zolder schijnen wanden zijn geïsoleerd vanuit binnenuit PIF isolatie**

**Alle binnendeuren zijn vervangen**

### 13. Extra vragen door makelaarskantoor zelf geformuleerd

**Buren rechts jong gezin met twee kleine kinderen, buren links man met twee volwassen zoons.**

**Fijne buren erg behulpzaam**

niet bekend  ja  nee

## INFORMATIEF KARAKTER VRAGENLIJST

De vragenlijst geeft vorm, inhoud en structuur aan de mededelingsplicht van verkoper. De mededelingsplicht strekt niet verder dan dat verkoper ten tijde van het sluiten van de overeenkomst aan de koper mededeelt wat hem bekend is omtrent het appartement. De vragenlijst beoogt geen garanties te geven, maar heeft een informatief karakter.

## ONDERTEKENING

Verkoper(s) verklaart/verklaren alle hem/haar bekende feiten te hebben vermeld in dit formulier. Verkoper is zich ervan bewust dat hij/zij bij een niet juiste en/of volledige vermelding van feiten het risico loopt om aansprakelijk gesteld te worden door de koper. Verkoper verklaart de woning tot de eigendomsoverdracht op een manier te zullen bewonen en onderhouden welke in het maatschappelijk verkeer als gebruikelijk wordt beschouwd.

Ondergetekende(n) verkla(a)r(t)(en) voorgaande vragen volledig en naar waarheid te hebben ingevuld:

Handtekening:

Handtekening:



# Archipel 41 22

[www.archipel41-22.nl](http://www.archipel41-22.nl)



## Buisman Makelaars

Zilverparkkade 15  
8232 WJ, Lelystad

[www.buismanmakelaars.nl](http://www.buismanmakelaars.nl)  
0320 - 202 040

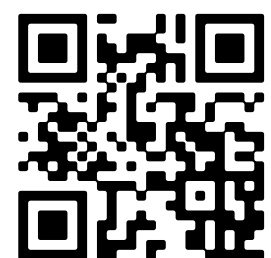

Scan Mij!